

Afstöðumynd  
mkv: 1:500



## Byggingarlýsing

Sótt er um leyfi fyrir 300,4 m<sup>2</sup> parhúsi á einni hæð á lóðinni við Malarskarð 18-20, landeignanúmer L225449.

### Burðarvirki:

Sökkjar, botnplata, útveggir og burðarveggir eru staðsteyptir með járnbentri steinsteypu. Þak húsnanna er staðsteypt plata með vatnshalla. Burðarvirki hússins er í svignunarflokki A

### Einangrun, veðurkápa og loftun:

Sökkjar eru einangraðir með 50mm plasteinangrun 500mm niður fyrir botnplötu sem er einangruð með 100mm plasteinangrun. Útveggir hússins eru einangraðir að utanverðu með 100mm steinull og klæddir málmklæðningu í amk. flokki 2. Litur, efni og frágangur ákveðast í samráði við arkitekt, sbr. sérupprætti.

Þökin eru einangruð með 250mm plasteinangrun og undir hana er settur tvöfaldur samsóðinn asfaltúður og ofan á hana er settur jarðvegsúður og gróf mól.

### Loftun og loftræsting:

Til að koma í veg fyrir skemmdir vegna uppsafnaðrar rakapéttingar skulu öll rými hússins ásamt útveggjum og þaki vera loftuð ýmist náttúrulega eða vélrænt. Til að koma í veg fyrir aðgang meindýra eru skordýranet í öllum loftunargötum.

### Frágangur innanhúss:

Innveggir eru 70mm veggjagrind, einangraðir með steinullareinangrun og klæddir beggja vegna með 12mm gipsplötum og 12mm krossviðsplötum þar sem á við. Burðarveggir og veggir milli húsa eru steinsteyptir. Votrýmisveggir eru ýmist hlaðnir úr vikri eða reistir með 70mm veggjagrind, einangraðir með steinullareinangrun og klæddir með tvöföldu lagi af rakabólnum gipsplötum. Öll byggingarefni í íbúðarrými skulu vera í amk flokki 2. Í votrymum er gert ráð fyrir gólfniðurföllum og gluggalaus rými eru búið vélrænni loftræstingum.

### Gler, gluggar og hurðir:

Allir gluggar og hurðir eru ýmist timbur-timbur eða timbur-ál. Opnanleg fög og hurðar eru með opunarstillingum til úlftunar og eða loftunarist í gluggakörmum. Allir gluggar eru með amk. U-gildi 1,2. Öryggisglær eru í gólfstöðum gluggum og rennihurðum. Hindrunarlaus umferðarbreidd allra inngangsdýra og garðdýra er meiri en 0,83 m og samsvarandi hindrunarlaus hæð minnst 2,07 m.

### Brunavarnir:

Veggir milli húsa er REI 120-M. Reykskynjarar eru í öllum herbergjum, í eldhúsum, í stofum og á göngum. Slökkvitæki er í anddyrum og eldvarmteppi er í eldhúsum. Þjörgunarop í svefnherbergjum eru þannig útbúið að þau haldast sjálf í opinni stöðu.

Yfirborðsefni í íbúðarrýmum ásamt utanhúsklæðningu eru lágmarki í flokki 2.

### Hljóðvist:

Allir út- og innveggir eru einangraðir með steinull. Húsin eru aðskilin með 25mm þéttull og steypum vegg sitthvoru megin við einangrun. Högghljóðleiðni milli íbúða Lw er minni en 53dB og lofthljóð einangrun milli íbúða Rw er stærri en 55dB.

### Lagnir:

Neysluvatnslagnir eru rör í rör plastlagnir. Kaldavatnslagnir eru lagðar undir plasteinangrun í botnplötu, en heitavatnslagnir eru steypar í botnplötu. Gólfhitlagnir eru steypar í gólfplötu. Innök eru í geymslum og frárennislagnir skulu leiddar í grunnlagnakerfi húsa.

### Lóð:

Steyptur 90cm stoðveggur er framan við og til beggja hlíða hússins og er hluti af heildarútliti hússins. Aftan við hús eru stallaðir stoðveggir með innfelldu beði sem tekur upp hæðamismun á lóðamörkum og kemur í veg fyrir fallhættu. Halli stölnunar veggssins er 45 gráður. Frágangur á lóðamörkum skal vera í samráði við nágrenna og bæjaryfirvöld.

Tvö bílastæði eru á við hvort hús. Gert er ráð fyrir tengibúnaði vegna hleðslu rafbíla við bílastæði. Sorptunnum er komið fyrir við stoðvegg framan við hús þangað til grenndargámar leysa þær af hólmi.

### Athugasemdir:

Allir aðkeyptir byggingarhlutar skulu bera vottun samkvæmt ákvæðum byggingarreglugerðar.

### Niðurstaða varmatapsútreikninga:

Útveggir	U=0,39 W/m <sup>2</sup> °K (Ti>=18°C)
Gluggar:	U=1,20 W/m <sup>2</sup> °K (Ti>=18°C)
Hurðir	U=1,20 W/m <sup>2</sup> °K (Ti>=18°C)
Þakvirki:	U=0,20 W/m <sup>2</sup> °K (Ti>=18°C)
Gólf:	U=0,25 W/m <sup>2</sup> °K (Ti>=18°C)

Vegið heildarvarmatap á fermetra húss er 1,95 W/m<sup>2</sup>°C

### Brúttótölur:

18:	150,2 m <sup>2</sup> og 486,1 m <sup>3</sup> + 30,1 m <sup>3</sup> (botn)
20:	150,2 m <sup>2</sup> og 486,1 m <sup>3</sup> + 30,1 m <sup>3</sup> (botn)

Samtals: 300,4 m<sup>2</sup> og 972,2 m<sup>3</sup>

Stærð lóðar: 807,5 m<sup>2</sup>  
Nýtingarhlutfall lóðar: 0,37

## Skýringar

AK	Aðkomukúti
FGK	Fráganginn gólfkúti
K	Kótar á landi
ÞK	Þakkótar
L	Kótar á lóðarmörkum
G	Kótar við götu
S	Sorp
P	Bílastæði
NLR	Náttúruleg loftræsting
VLN	Vélræn loftræsting
GN	Gólfniðurfall
R	Reykskynjari
SLT	Slökkvitæki
EVT	Eldvarmteppi
HL	Hleðslustöð rafbíla

## Fyrirvari

Mál eru ýmist í metrum (m) eða millimetrum (mm). Mælið ekki af teikningum. Öll mál skal athuga á staðnum áður en smíði hefst. Teikning skal lesin með viðeigandi gögnum, verkýsingum og teikningum annarra hönnuða. Teikning í stærri mælikvarða gilda umfram teikningar í smærri mælikvarða. Misræmi og vafafrátt skil tilkynna arkitektum án tafar.

A	Gluggasetning og stoðveggjum breytt illitega. Bæðherbergi fjarlægð úr anddyri. Lofthæð lækkuð. Skráningartafa og byggingarlýsing uppfærð.	14.11.2023
---	---	------------

Útgáfa Breyting Dags.

## Malarskarð 18-20

Stgr. 1400-1- | Landnr. L225449

Parhús 176

Tegund verks Verknr.

Aðalupprættir A2 / 1:500

Afstöðumynd Stærð / Mkv.

A-101 A 1/5

Raðnúmer Útgáfa Blað

EBÓ AGLA 14.11.2023

Teiknað Yfirfarið Útgáfa dags.

## TRÍPÓLÍ ARKITEKTAR

Skólavörðustíg 16, 2.hæð | 101 Reykjavík | s: 519-2930 | www.tripoli.is | tripoli@tripoli.is

Andri G. L. Andrésón | arkitekt MSc. ETH, FAI | kt: 240182-3949 | s: 867-2867 | andri@tripoli.is  
Guðni Valberg | arkitekt FAI | kt:250880-5299 | s: 822-9070 | gudni@tripoli.is

©Tripólí Arkitektar  
Öll afnot og afritun teikningar að hluta eða í heild er háð skriflegu leyfi höfundar.

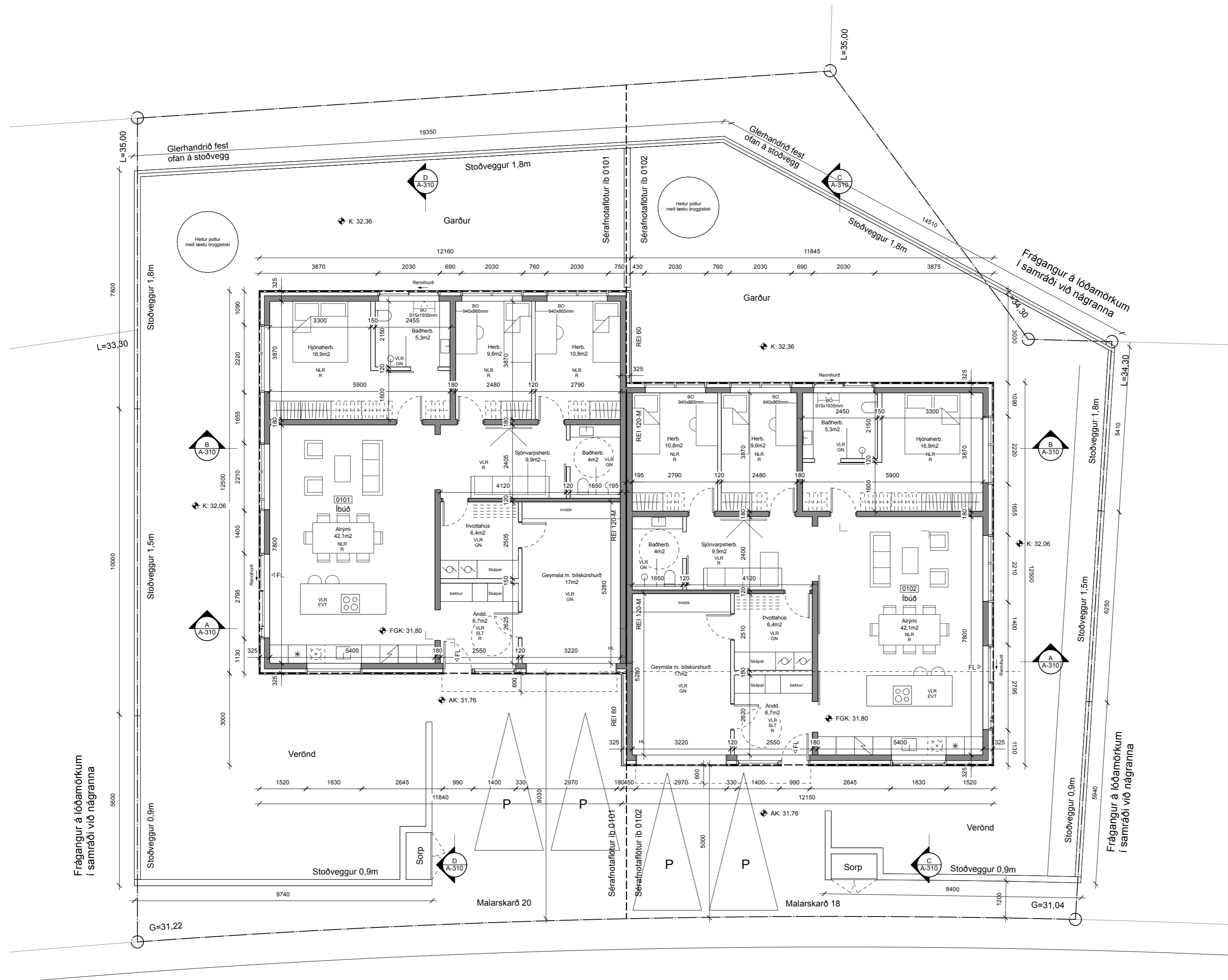

**Skýringar**

- AK Aðkomukóti
- FGK Frágenginn gólfkóti
- K Kótar á landi
- PK Þakkótar
- L Kótar á lóðarmörkum
- G Kótar við götu
- S Sorp
- P Bilastæði
- NLR Náttúruleg lofttræsting
- VLR Vélræn lofttræsting
- GN Gólfniðurfall
- R Reykskynjari
- SLT Slökkvélakí
- EVT Eldvarnarteppi
- HL Hleðslustöð rafbla

**Fyrirvari**

Mál eru ýmist í metrum (m) eða millimetrum (mm). Mælið ekki af teikningum. Öll mál skal athuga á staðnum áður en smíði hefst. Teikning skal lesin með viðeigandi gögnum, verkjýsingum og teikningum annarra hönnuða. Teikning í stærri mælikvarða gilda umfram teikningar í smærri mælikvarða. Misræmi og vafatríði skal tilkynna arkitektum án tafar.

Gluggasetning og stöðvegjum breytt illitlega. Baðherbergi fjarlæggt úr andryri. Loft hæð lækkuð. Skráningartafala og byggingarlýsing uppfærð.

**A** 14.11.2023

Útgáfa Breyting Dags.

**Malarskarð 18-20**

Stgr. 1400-1- | Landnr. L225449

**Parhús** 176

Tegund verks Verknr.

**Aðaluppdrættir** A2 / 1:100

Grunnmynd Stærð / Mkv.

**A-201 A** 2 / 5

Raðnúmer Útgáfa Blað

**EBÓ AGLA** 14.11.2023

Teiknað Yfirfarið Útgáfa dags.

**TRÍPÓLÍ ARKITEKTAR**

Skólavörðustíg 16, 2.hæð | 101 Reykjavík | s: 519-2930 | www.tripoli.is | tripoli@tripoli.is

Andri G. L. Andrésson | arkitekt MSc. ETH, FAI | kt: 240182-3949 | s: 867-2867 | andri@tripoli.is  
Guðni Valberg | arkitekt FAI | kt: 250880-5299 | s: 822-9070 | gudni@tripoli.is

©Tripólí Arkitektar  
Öll afnot og afritun teikningar að hluta eða í heild er háð skriflegu leyfi höfundar.

Grunnmynd  
mkv: 1:100



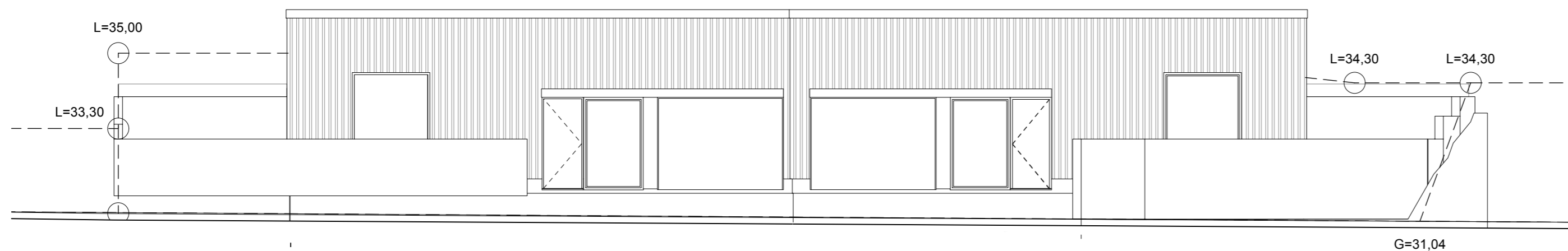

**Suðurhlíð**  
 mkv: 1:100

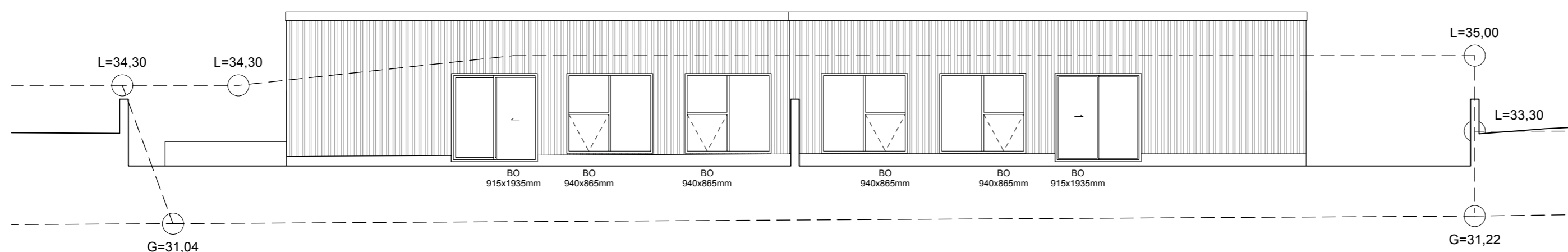

**Norðurhlíð**  
 mkv: 1:100

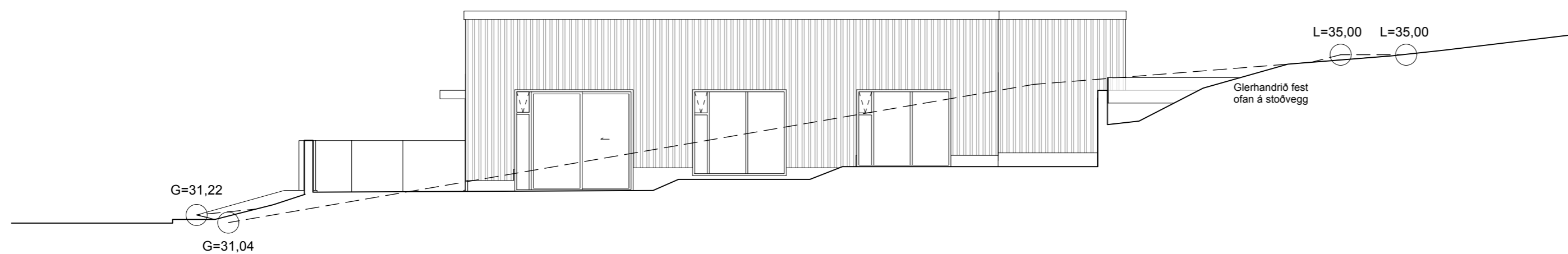

**Austurhlíð**  
 mkv: 1:100

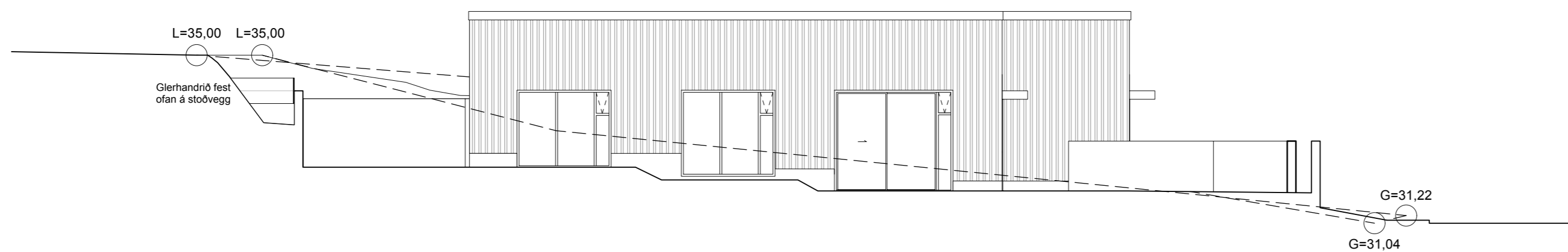

**Vesturhlíð**  
 mkv: 1:100

**Skýringar**

AK	Aðkomukúti
FGK	Frágenginn gólfkóti
K	Kótar á landi
ÞK	Þakkótar
L	Kótar á lóðarmörkum
G	Kótar við götu
S	Sorp
P	Bílastæði
NLR	Náttúruleg lofttræsting
VLR	Vélræn lofttræsting
GN	Gólfniðurfall
R	Reykskyngjari
SLT	Slökkvélakí
EVT	Eldvarnarteppi
HL	Hleðslustöð rafbíla

**Fyrirvari**

Mál eru ýmist í metrum (m) eða millimetrum (mm). Mælið ekki af teikningum. Öll mál skal athuga á staðnum áður en smíði hefst. Teikning skal lesin með viðeigandi gögnum, verkjýsingum og teikningum annarra hönnuða. Teikning í stærri mælikvarða gilda umfram teikningar í smærri mælikvarða. Misræmi og vafatríði skal tilkynna arkitektum án tafar.

**A** Gluggasetning og stoðveggjum breytt tilitega. Baðherbergi fjarlæggt úr anddyri. Loft hæð lækkuð. Skráningartafala og byggingarlýsing uppfærð. **14.11.2023**

Útgáfa Breyting Dags.

**Malarskarð 18-20**

Stgr. 1400-1- | Landnr. L225449

**Parhús** 176

Tegund verks Verknr.

**Aðaluppdrættir** A2 / 1:100

Útlit Stærð / Mkv.

**A-301 A** 3/5

Raðnúmer Útgáfa Blað

**EBÓ AGLA** 14.11.2023

Teiknað Yfirfarið Útgáfa dags.

**TRÍPÓLÍ ARKITEKTAR**

Skólavörðustíg 16, 2.hæð | 101 Reykjavík | s: 519-2930 | www.tripoli.is | tripoli@tripoli.is

Andri G. L. Andrússon | arkitekt MSc. ETH, FAI | kt: 240182-3949 | s: 867-2867 | andri@tripoli.is  
 Guðni Valberg | arkitekt FAI | kt:250880-5299 | s: 822-9070 | gudni@tripoli.is

©Tripólí Arkitektar  
 Öll afnot og afritun teikninga að hluta eða í heild er háð skriflegu leyfi höfundar.

### Skýringar

AK	Aðkomukúti
FGK	Frágenginn gólfkúti
K	Kótar á landi
ÞK	Þakkótar
L	Kótar á loðarmörkum
G	Kótar við götu
S	Sorp
P	Bílastæði
NLR	Náttúruleg lofttræsting
VLr	Vélræn lofttræsting
GN	Gólfniðurfall
R	Reykskynjari
SLT	Slökkvélazki
EVT	Eldvarnarteppi
HL	Hleðslustöð rafbila

### Fyrirvari

Mál eru ýmist í metrum (m) eða millimetrum (mm). Mælið ekki af teikningum. Öll mál skal athuga á staðnum áður en smíði hefst. Teikning skal lesin með viðeigandi gögnum, verkjýsingum og teikningum annarra hönnuða. Teikning í stærri mælikvarða gilda umfram teikningar í smærri mælikvarða. Misræmi og vafatríði skal tilkynna arkitektum án tafar.

Gluggasetning og stoðveggjum breytt illitlega. Baðherbergi fjarlæggt úr anddyri. Loft hæð lækkuð. Skráningartafa og byggingarlýsing uppfærð.

**A** 14.11.2023

Útgáfa Breyting Dags.

### Malarskarð 18-20

Stgr. 1400-1- | Landnr. L225449

**Parhús** 176

Tegund verks Verknr.

**Aðaluppdrættir** A2 / 1:100

Snið Stærð / Mkv.

**A-310 A** 4 / 5

Raðnúmer Útgáfa Blað

**EBÓ AGLA** 14.11.2023

Teiknað Yfirfarið Útgáfa dags.

## TRÍPÓLÍ ARKITEKTAR

Skólavörðustíg 16, 2.hæð | 101 Reykjavík | s: 519-2930 | www.tripoli.is | tripoli@tripoli.is

Andri G. L. Andrésson | arkitekt MSc. ETH, FAI | kt: 240182-3949 | s: 867-2867 | andri@tripoli.is  
Guðni Valberg | arkitekt FAI | kt:250880-5299 | s: 822-9070 | gudni@tripoli.is

©Tripólí Arkitektar  
Öll afnot og afritun teikninga að hluta eða í heild er háð skriflegu leyfi höfundar.

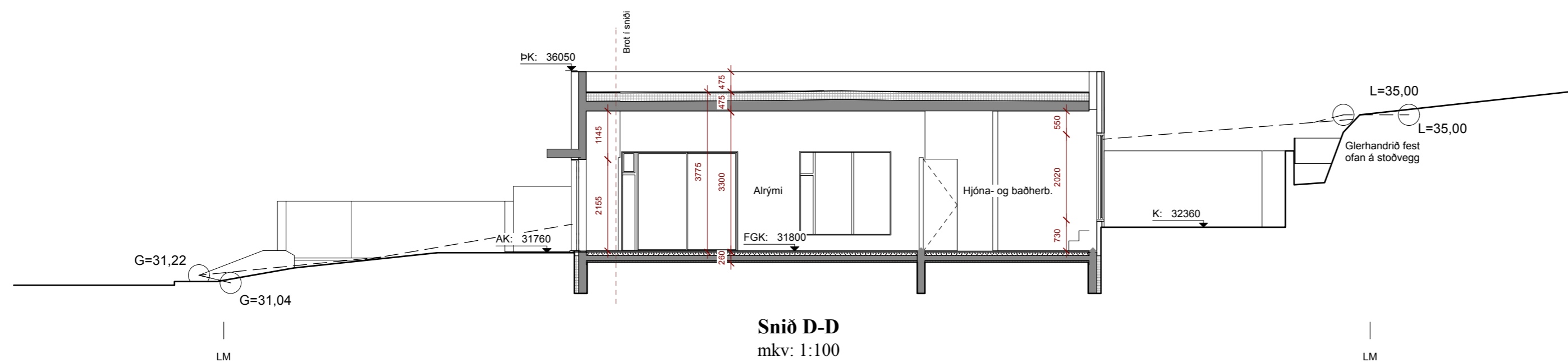
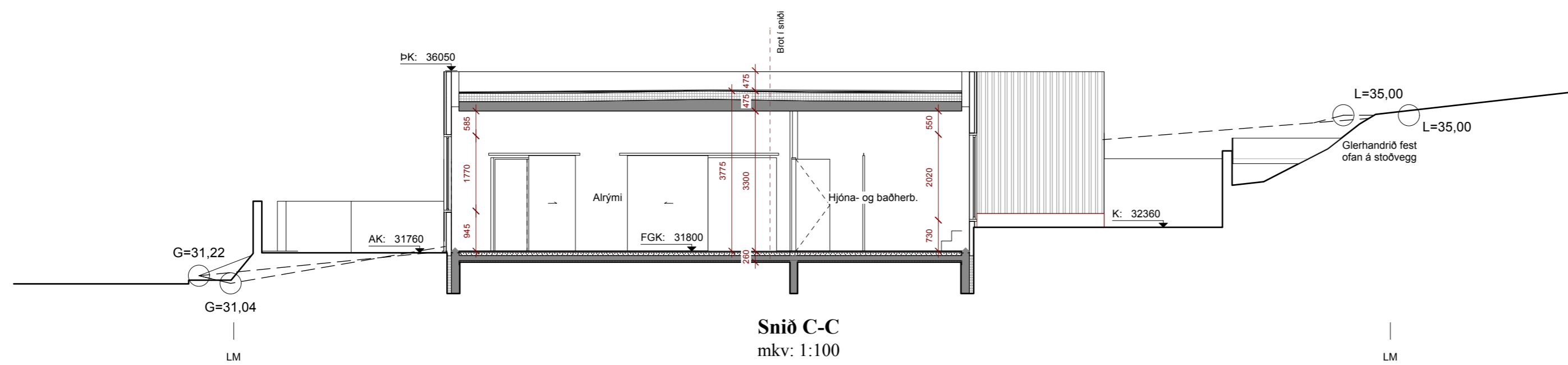
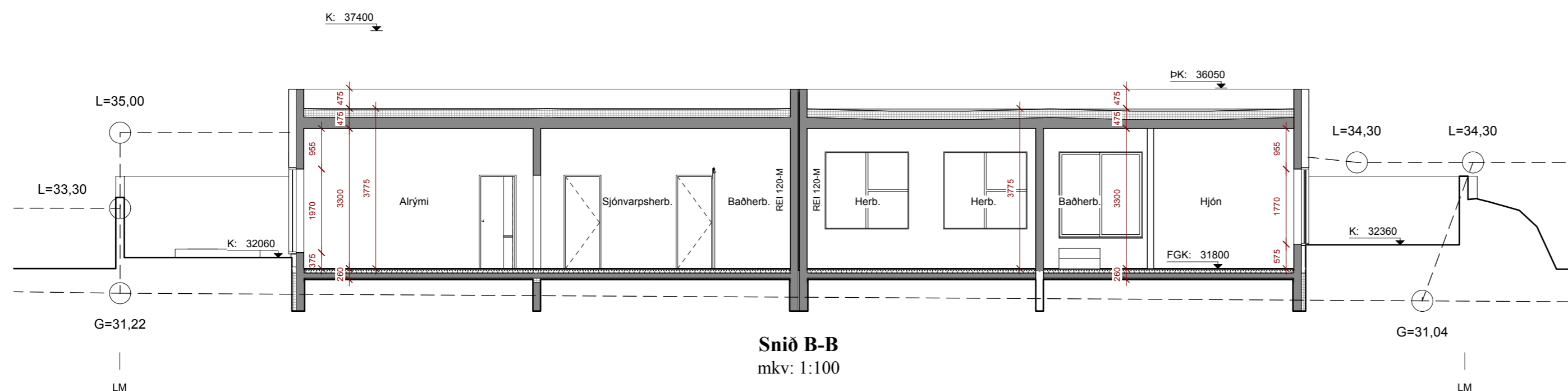
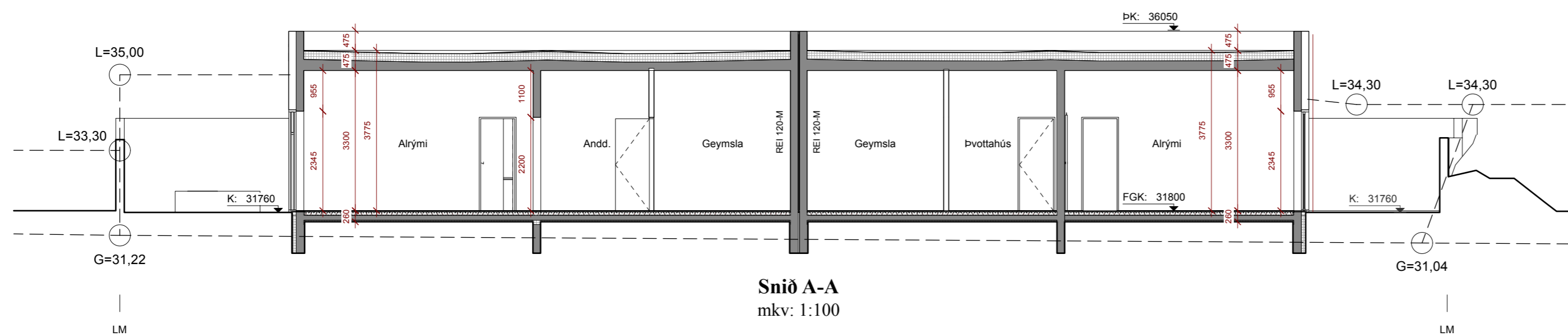

Skráningartafla:		Malarskarð 18-20										Skrásetjari:		Andri G. L. Andrésson					
Landeignanúmer:		L225449										Kennitala:		240182-3949					
Matshlutanúmer:		01										/tg fa:		5.00					
Matshlutanúmer:												Dags.:		7.11.2023					
Uppskipting og lýsing																			
D0	D1	D2	D3	D4	Stærðir			D5	D6	D7	D8	D9	D10a	D10b	D11	D12	D13	D14	D15
Lokun	Rými hæð-róð	Notkun texti	Höfuð-flokkun	Eignar-hald	Botnflötur m²	Milliflötur m²	Stigar m²	Op m²	Brúttóflötur m²	Brúttóflötur sh < 1,8	Salarhæð min	Salarhæð max	Brúttó rúmmál m³	Nettóflötur m²	Birt flatarmál m²	Reiknitala skiptarúmmáls	Skiptarúmmál m³		
		<b>Matshluti</b>			300,4	0,0	0,0	0,0	300,4	0,0				1.195,6	257,2	300,4		972,216	
		<b>Botn</b>												60,1					
	01	<b>1. Hæð</b>			300,4	0,0	0,0	0,0	300,4	0,0				1.135,5	257,2	300,4			
A	0101	<b>Íbúð</b>	N	0101	150,2				150,2		3,78	3,78	567,8	128,6	150,2	3,78	486,108		
A	0102	<b>Íbúð</b>	N	0102	150,2				150,2		3,78	3,78	567,8	128,6	150,2	3,78	486,108		

Athugasemdir																
Sameignir sumra																
Eignar-hald	Notkun texti	Y-eignarhald	Notkun texti	Reikni-regla	Eignarhlutur											

Skiptarúmmál																
Eignar-hald	Notkun texti	Birt flatarmál m²	Séreign m² án sameignar	Séreign sameign m²												
0101	<b>Íbúð</b>	150,2	486,108	486,108												
0102	<b>Íbúð</b>	150,2	486,108	486,108												
	<b>Alls</b>	<b>300,4</b>	<b>972,216</b>	<b>972,216</b>												

Botnplata		Hjúpflötir		Útveggir		Glugga- og dyraop		Þak		Efsti hæðarkóti		Ummál ofanjarðar	
Lóð m²	Botnplata m²	Botnplata m²	Útveggir m²	Glugga- og dyraop m²	Þak m²	Þakgluggar og þakop m²	Efsti hæðarkóti		Ummál ofanjarðar				
807,5	60,1	300,4	327,9	83,6	300,4	0,0	36,0	79,0					

Yfirlit		D5 Botnflötur m²	D5M milliflötur m²	D7 op m²	D8 Brúttóflötur m² með V og F	D9 Brúttóflötur undir 1,8 m með V og F	D11 Brúttórúmmál m³	D12 Nettóflötur m²	D13 birt flatarmál m²
A rými		300,4			300,4		1.135,5	257,2	300,4
Svalir A lokun									
B rými									
C rými									
Fylgirými (F)									
Afgangsrými (V)							60,1		
Botnplata									
Samtals:		<b>300,4</b>	<b>0,0</b>	<b>0,0</b>	<b>300,4</b>	<b>0,0</b>	<b>1.195,6</b>	<b>257,2</b>	<b>300,4</b>

Flatarmál nýtingarhlutfalls er A rými + B rými, undanskilið er brúttóflatarmál rýma með salarhæð lægri en 1,8 m, samkvæmt skipulagsreglugerð 2013 (breyting var gerð 2016). Notkun rýma hefur ekki áhrif á útreikning nýtingarhlutfalls.

Flatarmál til útreiknings nýtingarhlutfalls	m²	Lóð m²	Hlutfall
	<b>300,4</b>	<b>807,5</b>	<b>0,37</b>

Landnúmer: L225449 **Malarskarð 18-20** Skrásetjari: Andri Andrésson  
 Staðgreinir: 1400-1- Dagsetning: 7.11.2023

Byggingarhluti	Lýsing	Flatarmál A (m²)	U W/(m² K)	U-A W/K
Þak	Viðsnúid þak	300,4	0,20	60,08
Steyptir veggir	180mm álklætt	244,3	0,40	97,72
Léttir veggir	Ekki	0,0	0,30	0
Gólf	120 mm plata á fyll.	300,4	0,30	90,12
Gluggar/Hurðir	Tímbur-ál	167,2	2,00	334
Orkurammí			Σ U-A	<b>582</b>

Byggingarhluti	Lýsing	Flatarmál A (m²)	U W/(m² K)	U-A W/K	Einangrunarþ. mm
Þak	Viðsnúid þak	300,4	0,20	60	<b>250</b>
Steyptir veggir	180mm álklætt	244,3	0,39	96	<b>100</b>
Léttir veggir	Ekki	0,0	0,30	0	<b>133</b>
Gólf	120 mm plata á fyll.	300,4	0,25	33	<b>100</b>
Gluggar	Tímbur-ál	149,6	1,20	180	
Hurðir	Tímbur-ál	17,6	1,20	21	
Rauntap			Σ U-A	<b>389</b>	

Kuldabryr	Lengd L	ψ(W/mK)	ψ·L (W/K)
Lóðréttar kuldabryr við úthorn	0,0	0,04	0,00
Láréttar kuldabryr við plötuskil	79,0	0,83	65,57
Lóðréttar kuldabryr við útvegg/innvegg	0,0	0,83	0,00
Kuldabryr við svalir	0,0	0,83	0,00
Kuldabryr útstigi-útveggur	0,0	0,60	0,00
Kuldabryr við glugga	120,0	0,04	4,80
Kuldabryr við hurðir	33,6	0,04	1,34
Sökkull undir útvegg	79,0	0,48	16,25
Sökkull undir innvegg	58,4	0,46	26,86
Aðrar	0,0		0,00
Kuldabryr		Σ ψ·L	<b>114,8</b>

ORKURAMMI (Tafla 1)	582	Krafa
RAUNTAP GEGNUM HJÚP OG BOTNPLÖTU (Tafla 2)	389	
TAP GEGNUM KULDABRYR (Tafla 3)	115	
Tafla 2+3	<b>504</b>	Raun
Er Krafa/Raun>1,0?	<b>1,16</b>	<b>Í lagi</b>

Grein 13.2.4	Leiðnitap á fermetra gólfs pr. °C	1,95	W/m² °C	Fastgler	1,10
Grein 13.3.2 <td>Útveggir, vegið meðaltal</td> <td><b>0,72</b></td> <td><b>Í lagi</b></td> <td>Opnanlegt fag</td> <td>1,90</td>	Útveggir, vegið meðaltal	<b>0,72</b>	<b>Í lagi</b>	Opnanlegt fag	1,90



- Skýringar**
- AK Aðkomukóti
  - FGK Frágenginn gólfkóti
  - K Kótar á landi
  - ÞK Þakkótar
  - L Kótar á lóðarmörkum
  - G Kótar við götu
  - S Sorp
  - P Bilastæði
  - NLR Náttúruleg lofttræsting
  - VLR Vélræn lofttræsting
  - GN Gólfniðurfall
  - R Reykskynjari
  - SLT Slökkvélazki
  - EVT Eldvarnarfeppi
  - HL Hleðslustöð rafbila

**Fyrirvari**

Mál eru ýmist í metrum (m) eða millimetrum (mm). Mælið ekki af teikningum. Öll mál skal athuga á staðnum áður en smíði hefst. Teikning skal lesin með viðeigandi gögnum, verklýsingum og teikningum annarra hönnuða. Teikning í stærri mælikvarða gilda umfram teikningar í smærri mælikvarða. Misræmi og vafatríði skal tilkynna arkitektum án tafar.

A Gluggasetning og stoðveggjum breytt tilitega. Bæðherbergi fjarlæggt úr anddyri. Lofthæð lækkuð. Skráningartafla og byggingarlýsing uppfærð. **14.11.2023**

Útgáfa Breyting Dags.

**Malarskarð 18-20**  
Stgr. 1400-1- | Landnr. L225449

**Parhús** 176  
Tegund verks Verknr.

**Aðaluppdrættir** A2 / án mkv.

Skráningartafla Stærð / Mkv.

**A-401 A** 5/5

Raðnúmer Útgáfa Blað

**EBÓ AGLA** 14.11.2023

Teiknað Yfirfarið Útgáfa dags.

# TRÍPÓLÍ ARKITEKTAR

Skólavörðustíg 16, 2.hæð | 101 Reykjavík | s: 519-2930 | www.tripoli.is | tripoli@tripoli.is

Andri G. L. Andrésson | arkitekt MSc. ETH, FAI | kt: 240182-3949 | s: 867-2867 | andri@tripoli.is  
 Guðni Valberg | arkitekt FAI | kt:250880-5299 | s: 822-9070 | gudni@tripoli.is

©Tripólí Arkitektar  
Öll afnot og afritun teikningar að hluta eða í heild er háð skriflegu leyfi höfundar.